

UNA COLLEZIONE A STOCK DI 311 DECORATIVI HPL  
PER INTERIOR DESIGN, TUTTI IN RAPIDA CONSEGNA.  
UNA VASTA GAMMA DI COLORI, DISEGNI E FINITURE  
SEMPRE A DISPOSIZIONE DELLA VOSTRA ISPIRAZIONE,  
IMMAGINAZIONE E CREATIVITÀ.

FOR YOU

# FINITURE

---

Le finiture illustrate in questa pagina sono presentate a dimensioni reali.

Per la corretta comprensione della profondità e dell'effetto tattile, si consiglia di richiedere un campione in formato A4.

Per l'associazione tra finitura e decorativo si prega sempre di fare riferimento alla tabella sul retro e/o a quanto indicato sotto ciascuna immagine dell'HPL.



CLIFF

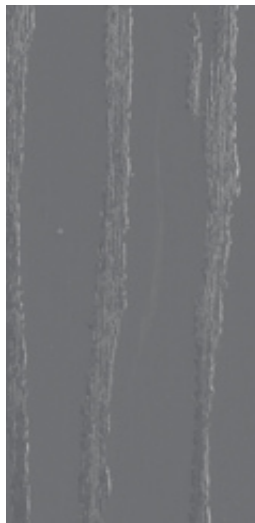

CLI CORALLO

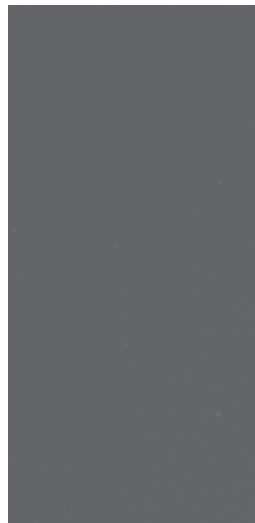

COR ERRE



R FARAH



FRH FLATTING

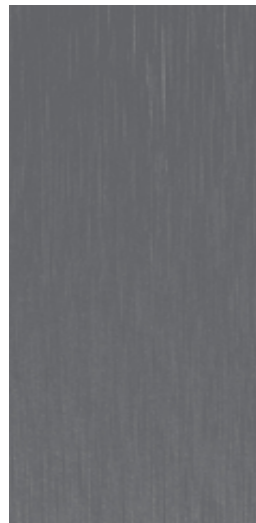

FLA GHIBLI



GH LARIX LAR

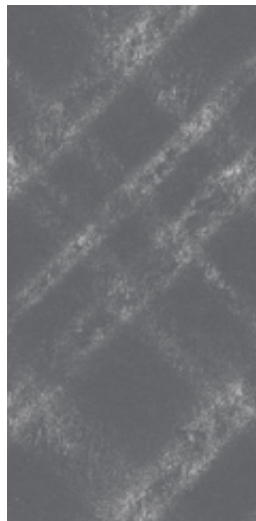

MESH

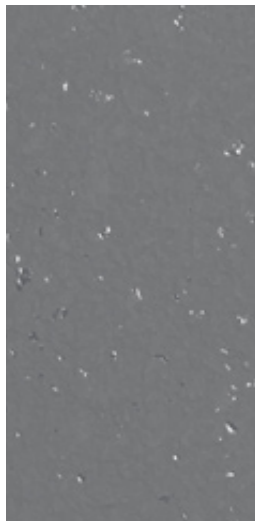

MSH MIKA



MK NAKED



NKD OPACA

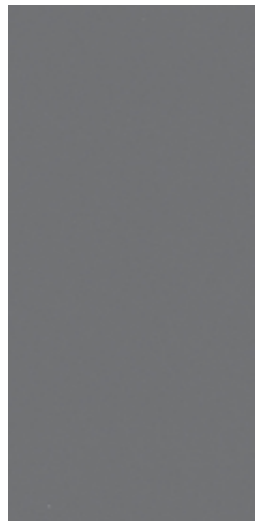

OP PESCA

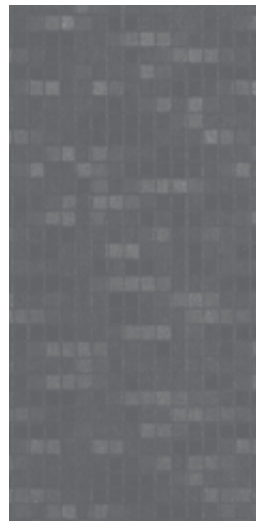

PES PIXEL



PXL SATINATA SAT

# COLORSINTESI

STD (standard) 0,9 mm | 3050x1300 mm | vg solo per applicazioni verticali

											
0028 R	0001 R	0010 R	0249 R	0020 R	0201 R	0227 R	0666 R	0622 R	0247 R	0616 R	0232 R
											
0244 R	0204 R	0200 R	0237 R	0225 R	0218 R	0533 R	0214 R	0248 R	0614 R	0644 R	0664 R
											
0517 R	0651 R	0665 R	0203 R	0264 R	0641 R	0607 R	0605 R	0606 R	0639 R	0535 R	0610 R
											
0637 R	0256 R	0648 R	0523 R	0543 R	0703 R	0698 R	0571 R	0538 R	0689 R	0693 R	0511 R
											
0202 R	0536 R	0534 R	0576 R	0559 R	0510 R	0553 R	0701 R	0709 R			



0507 R 0673 R 0215 R 0634 R 0515 R 0621 R 0562 R 0627 R 0636 R 0692 R



0593 R 0566 R 0569 R 0669 R 0662 R 0570 R 0549 R 0660 R 0661 R 0573 R 0670 R 0647 R

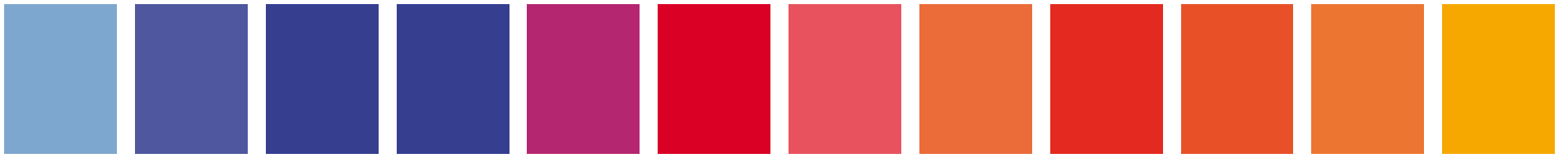

0675 R 0619 R 0702 R 0685 R 0594 R 0561 R 0638 R 0691 R 0500 R 0699 R 0682 R 0564 R



0266 R 0254 R 0527 R 0211 R 0210 R 0234 R 0595 R 0623 R 0526 R 0700 R 0509 R

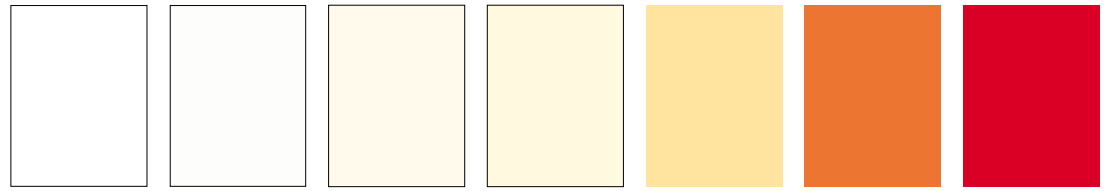











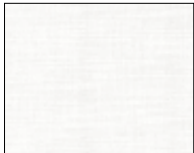
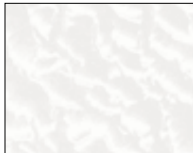
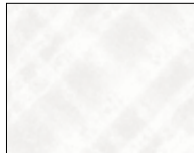

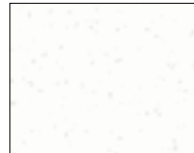

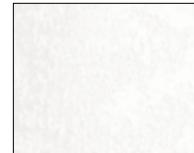













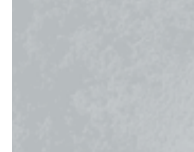

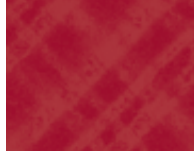











0028 vg LUC 0001 vg LUC 0244 vg LUC 0204 vg LUC 0256 vg LUC 0682 vg LUC 0561 vg LUC



0693 vg LUC 0709 vg LUC 0701 vg LUC 0509 vg LUC 0211 vg LUC 0702 vg LUC 0660 vg LUC

# COLORSINTESI SELECTED FINISHES

STD (standard) | 0,9 mm | 3050x1300 mm | vg solo per applicazioni verticali

								
0001 vg TX	0001 vg FRH	0001 vg MSH	0001 vg PXL	0001 NKD	0001 MK	0001 LAR	0001 vg COR	0001 CLI
								
0204 vg TX	0204 vg FRH	0204 vg MSH	0204 vg PXL	0204 NKD	0204 MK	0204 LAR	0204 vg COR	0204 CLI
								
0211 vg TX	0211 vg FRH	0211 vg MSH	0211 vg PXL	0211 NKD	0211 MK	0211 LAR	0211 vg COR	0211 CLI
								
0571 vg TX	0571 vg FRH	0571 vg MSH	0571 vg PXL	0571 NKD	0571 MK	0571 LAR	0571 vg COR	0571 CLI
								
0553 vg TX	0553 vg FRH	0553 vg MSH	0553 vg PXL	0553 NKD	0553 MK	0553 LAR	0553 vg COR	0553 CLI
								
0509 vg TX	0509 vg FRH	0509 vg MSH	0509 vg PXL	0509 NKD	0509 MK	0509 LAR	0509 vg COR	0509 CLI

# UNICOLOR

UNI (unicolor) 1,2 mm | 3050x1300 mm

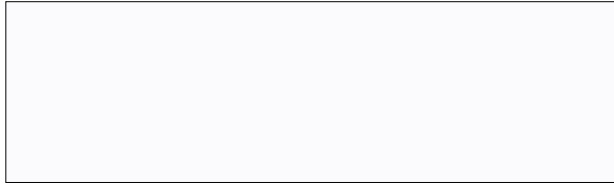

0249

R



0211

R



0509

R

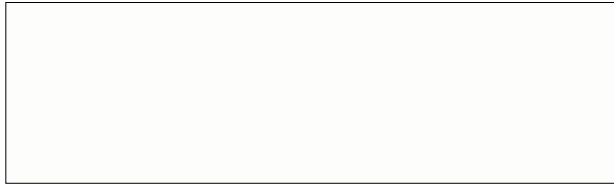

0001

R

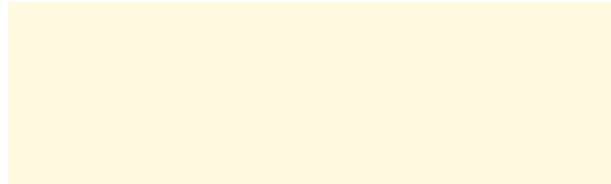

0204

R



0571

R

# COLOUR EVOLUTION

STD (standard) 0,9 mm | 3050x1300 mm | vg solo per applicazioni verticali



9206

vg R



9206

vg LUC

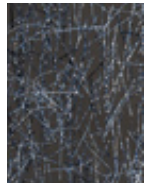

9208

vg LUC

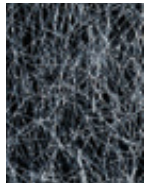

9209

vg R



9209

vg LUC

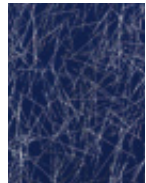

9211

vg LUC

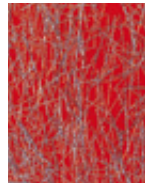

9214

vg LUC

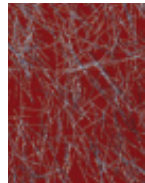

9215

vg LUC



9213

vg LUC



9202

vg LUC



2443

QZ



2439

QZ

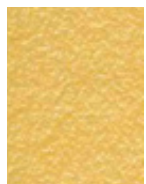

2417

QZ

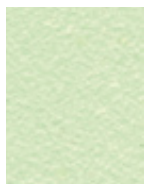

2416

QZ

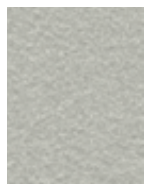

2445

QZ



2444

QZ



2447

QZ

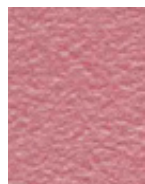

2446

QZ

# WOODS

STD (standard) 0,9 mm

● 3050x1300 mm  
4200x1600 mm

vg solo per applicazioni verticali  
vt vena traversa

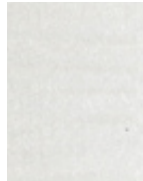

4268 vg LUC

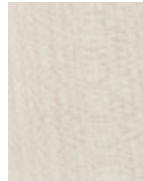

1955 vg R

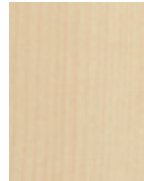

4327 R



4201 vg LUC



1971 R



1984 vg LUC



4521 R



4098 vg LUC



4123 R



4071 R



4420 R

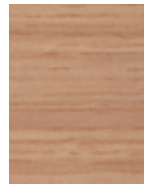

4419 vt R

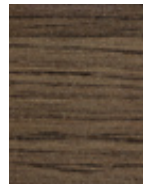

4497 vt vg LUC

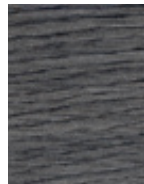

4496 vt vg LUC



4520 LAR



4519 LAR



4516 LAR

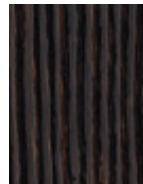

4384 LAR



4456 LAR



4367 LAR



1877 R



4514 LAR



4517 R

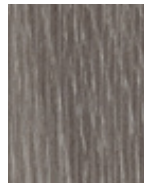

4511 LAR



4512 R



4418 LAR



4260 R



4442 R



4416 R



4518 R



1886 R



1890 R



4325 R



1372 R



4303 R



4471 R



4472 R

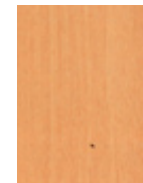

4176 R



1993 R



4178 R



1286 R



1852 R



4515 LAR



4513 LAR



4445 LAR



4247 R



4479 LUC



4475 LAR



3309 GH 4494 vg LUC 4495 vg LUC 4493 vg LUC 3310 GH

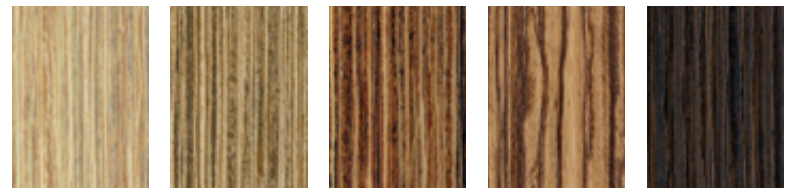

4452 LAR 4486 LAR 4484 LAR 4390 LAR 4485 LAR

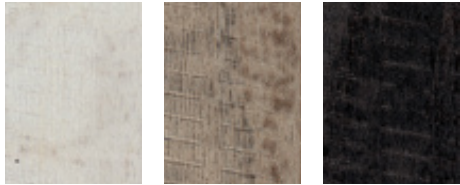

4491 FLA ● 4492 FLA ● 4490 FLA ●

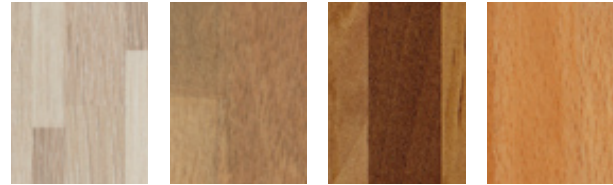

4489 R 4128 R 4450 R 1870 R

## MATERIC EXPRESSIONS

**STD** (standard)    **0,9 mm**    ● 3050x1300 mm  
 ● 4200x1600 mm

vg solo per applicazioni verticali

**STD** (standard)    **1 mm**    ◆ 2440x1220 mm  
 \* 3050x1300 mm



3328 MK 3327 MK 3325 MK



3324 MK 3326 MK 3329 MK

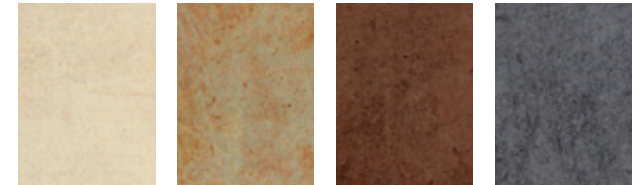

3193 R 3191 R 3190 R 3192 R



3112 MK 3099 MK 3109 MK

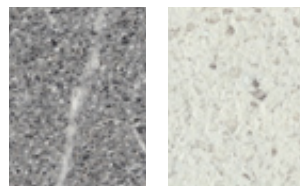

3264 CLI 3302 MK



2620 vg TX 2619 vg TX 2618 vg TX 3318 vg TX 3317 vg TX



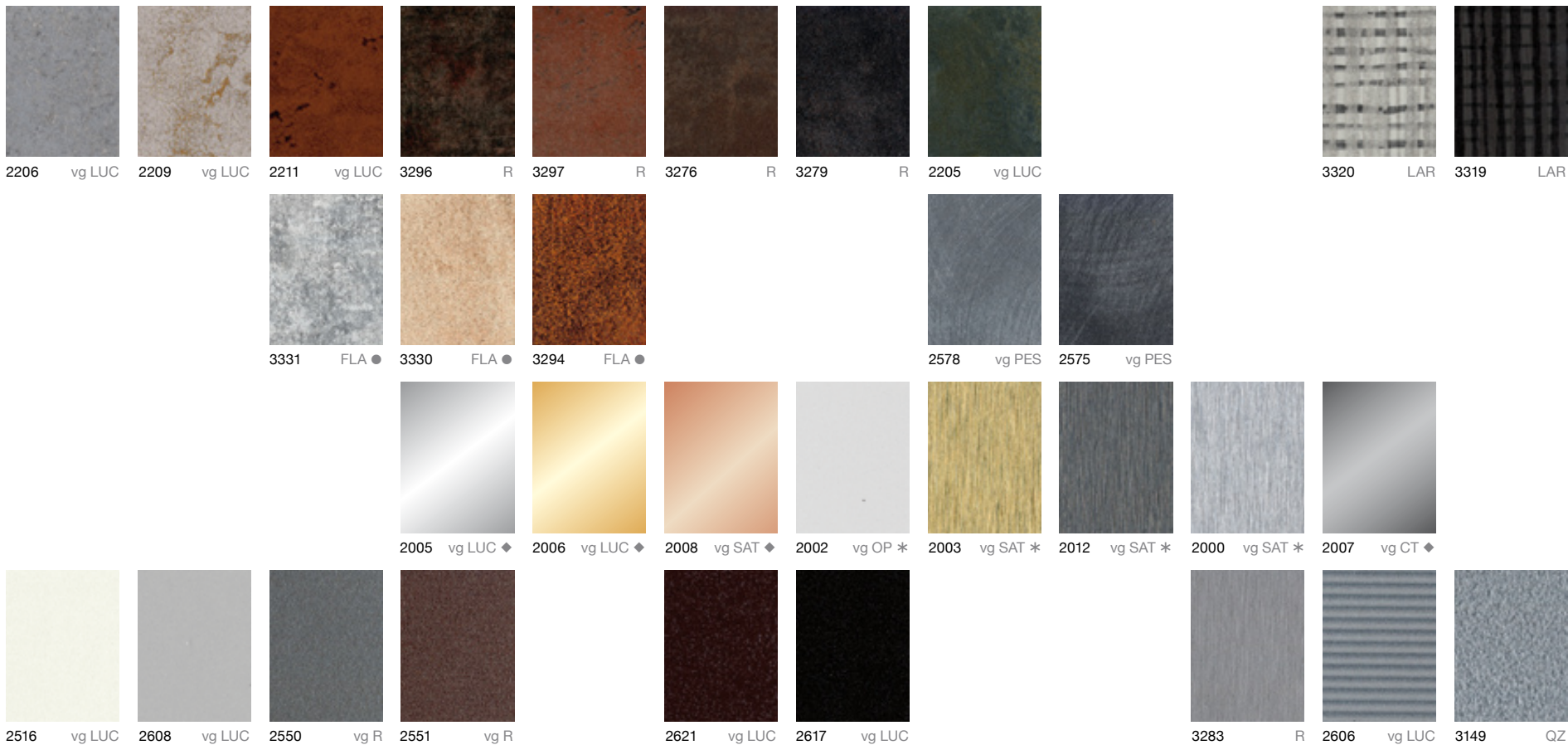

arpaindustriale.com

Oltre 50 anni di ricerca ed esperienza al vostro servizio

Codice	Nome	Tipologia		vg	Finitura	Formato (mm)	Formato (ft/in*)	Spessore (mm)	RAL Cl.	Pantone	NCS
0001	Bianco	STD	Standard	•	LUC R Lucida Erre	3050x1300	10'x4'3"	0,9	9016	10A01 (BS)	S 0500-N
0010	Bianco Azzurro	STD	Standard		R Erre	3050x1300	10'x4'3"	0,9	9003	-	S 0502-B
0020	Bianco Industriale	STD	Standard		R Erre	3050x1300	10'x4'3"	0,9	9010	10A1 (BS)	S 0502-Y
0028	Bianco Nube	STD	Standard	•	LUC R Lucida Erre	3050x1300	10'x4'3"	0,9	9003	-	S 300 N
0200	Avorio	STD	Standard		R Erre	3050x1300	10'x4'3"	0,9	9002	-	S 0510-Y20R
0201	Sabbia	STD	Standard		R Erre	3050x1300	10'x4'3"	0,9	1013	400C	S 1005-Y
0202	Rosa Antico	STD	Standard		R Erre	3050x1300	10'x4'3"	0,9	9002	482C	S 1005-Y50R
0203	Bianco Ghiaccio	STD	Standard		R Erre	3050x1300	10'x4'3"	0,9	-	-	S 1002-B
0204	Magnolia	STD	Standard	•	LUC R Lucida Erre	3050x1300	10'x4'3"	0,9	-	-	S 0505-Y20R
0210	Grigio Medio	STD	Standard		R Erre	3050x1300	10'x4'3"	0,9	7040	429U	S 3502-B
0211	Grigio Perla	STD	Standard	•	LUC R Lucida Erre	3050x1300	10'x4'3"	0,9	7038	428U	S 2502-B
0214	Verde Tenero	STD	Standard		R Erre	3050x1300	10'x4'3"	0,9	-	577C	S 2030-G70Y
0215	Blu Acciaio	STD	Standard		R Erre	3050x1300	10'x4'3"	0,9	5024	3025U	S 4040-B
0218	Beige	STD	Standard		R Erre	3050x1300	10'x4'3"	0,9	1015	468U	S 1010-Y30R
0225	Alabastro	STD	Standard		R Erre	3050x1300	10'x4'3"	0,9	-	-	S 1005-Y20R
0227	Bianco Mandorla	STD	Standard		R Erre	3050x1300	10'x4'3"	0,9	1013	4545C	S 1005-Y10R
0232	Grigio Sasso	STD	Standard		R Erre	3050x1300	10'x4'3"	0,9	-	Cool Gray 6U	S 3502-R
0234	Grafite	STD	Standard		R Erre	3050x1300	10'x4'3"	0,9	7004	430U	S 4502-B
0237	Creta	STD	Standard		R Erre	3050x1300	10'x4'3"	0,9	9001	454C	S 1005-Y20R
0244	Porcellana	STD	Standard	•	LUC R Lucida Erre	3050x1300	10'x4'3"	0,9	9010	-	S 0502-Y50R
0247	Grigio Siliceo	STD	Standard		R Erre	3050x1300	10'x4'3"	0,9	-	406U	S 2005-Y50R
0248	Verde Inglese	STD	Standard		R Erre	3050x1300	10'x4'3"	0,9	-	558C	S 1010-B70G
0249	Bianco Decò	STD	Standard		R Erre	3050x1300	10'x4'3"	0,9	-	-	S 052-R50B
0254	Grigio Gabbiano	STD	Standard		R Erre	3050x1300	10'x4'3"	0,9	-	5315U	S 1002-Y
0256	Giallo Pastello	STD	Standard	•	LUC R Lucida Erre	3050x1300	10'x4'3"	0,9	-	134C	S 0520-Y20R
0264	Azzurro Polare	STD	Standard		R Erre	3050x1300	10'x4'3"	0,9	-	2706U	S 0520-R70B
0266	Avorio Cisa	STD	Standard		R Erre	3050x1300	10'x4'3"	0,9	9003	-	S 1000-N
0500	Aragosta	STD	Standard		R Erre	3050x1300	10'x4'3"	0,9	2002	179C	S 1080-Y80R
0507	Blu Notte	STD	Standard		R Erre	3050x1300	10'x4'3"	0,9	5011	289U	S 7020-R70B
0509	Nero	STD	Standard	•	LUC R Lucida Erre	3050x1300	10'x4'3"	0,9	9004	Black C	S 9000-N
0510	Carruba	STD	Standard		R Erre	3050x1300	10'x4'3"	0,9	8019	412C	S 8505-Y20R
0511	Vinaccia	STD	Standard		R Erre	3050x1300	10'x4'3"	0,9	3007	5115U	S 7010-R10B
0515	Verde Bosco	STD	Standard		R Erre	3050x1300	10'x4'3"	0,9	6011	371C	S 5040-G40Y
0517	Verde Malva	STD	Standard		R Erre	3050x1300	10'x4'3"	0,9	6019	579C	S 1020-G40Y
0523	Giallo Colorado	STD	Standard		R Erre	3050x1300	10'x4'3"	0,9	1017	129U	S 1060-Y30R
0526	Grigio Antracite	STD	Standard		R Erre	3050x1300	10'x4'3"	0,9	7024	432U	S 8000-N
0527	Grigio Argento	STD	Standard		R Erre	3050x1300	10'x4'3"	0,9	7047	427U	S 1500-N
0533	Verde Limone	STD	Standard		R Erre	3050x1300	10'x4'3"	0,9	1000	5777C	S 2020-G80Y
0534	Bruno Antilope	STD	Standard		R Erre	3050x1300	10'x4'3"	0,9	1019	466U	S 3010-Y20R
0535	Rosa Baby	STD	Standard		R Erre	3050x1300	10'x4'3"	0,9	-	488C	S 0520-R
0536	Beige Isabella	STD	Standard		R Erre	3050x1300	10'x4'3"	0,9	-	465U	S 3020-Y10R
0538	Amaranto	STD	Standard		R Erre	3050x1300	10'x4'3"	0,9	3009	202U	S 4050-R
0543	Terracotta	STD	Standard		R Erre	3050x1300	10'x4'3"	0,9	-	1605C	S 2060-Y40R
0549	Verde Prato	STD	Standard		R Erre	3050x1300	10'x4'3"	0,9	6032	349C	S 4050-G10Y
0553	Cioccolato	STD	Standard		R Erre	3050x1300	10'x4'3"	0,9	-	439C	S 8010-Y30R
0559	Nocciola	STD	Standard		R Erre	3050x1300	10'x4'3"	0,9	8025	4635U	S 6020-Y30R
0561	Rosso Devil	STD	Standard	•	LUC R Lucida Erre	3050x1300	10'x4'3"	0,9	3020	186C	S 1080-Y90R
0562	Verdone	STD	Standard		R Erre	3050x1300	10'x4'3"	0,9	-	553C	S 7010-G10Y
0564	Giallo Mais	STD	Standard		R Erre	3050x1300	10'x4'3"	0,9	1003	123C	S 1070-Y20R
0566	Blu Caraibi	STD	Standard		R Erre	3050x1300	10'x4'3"	0,9	-	293C	S 3060-R90B

I riferimenti RAL, NCS e Pantone sono indicativi e devono essere sempre verificati visivamente.

\*Si tenga presente che a causa della conversione dal sistema metrico decimale al sistema consuetudinario statunitense, le misure riportate sono da considerarsi approssimative.



Codice	Nome	Tipologia		vg	Finitura	Formato (mm)	Formato (ft/in*)	Spessore (mm)	RAL Cl.	Pantone	NCS
0569	Blu Valencia	STD	Standard	R	Erre	3050x1300	10'x4'3"	0,9	-	2995C	S 1060-B
0570	Verde Golf	STD	Standard	R	Erre	3050x1300	10'x4'3"	0,9	6032	3415C	S 3560-G
0571	Rosso Oriente	STD	Standard	R	Erre	3050x1300	10'x4'3"	0,9	3003	195C	S 2570-R
0573	Giallo Primula	STD	Standard	R	Erre	3050x1300	10'x4'3"	0,9	-	100C	S 0540-Y
0576	Bruno Gazzella	STD	Standard	R	Erre	3050x1300	10'x4'3"	0,9	-	-	S 5010-Y50R
0593	Blu Faenza	STD	Standard	R	Erre	3050x1300	10'x4'3"	0,9	5010	287U	S 4050-R80B
0594	Fucsia	STD	Standard	R	Erre	3050x1300	10'x4'3"	0,9	4006	247U	S 2060-R30B
0595	Grigio Nembo	STD	Standard	R	Erre	3050x1300	10'x4'3"	0,9	7037	431U	S 5502-B
0605	Glicine	STD	Standard	R	Erre	3050x1300	10'x4'3"	0,9	-	529U	S 2040-R50B
0606	Lilla	STD	Standard	R	Erre	3050x1300	10'x4'3"	0,9	-	263C	S 0525-R60B
0607	Lavanda	STD	Standard	R	Erre	3050x1300	10'x4'3"	0,9	-	543U	S 2030-R90B
0610	Bruno Egizio	STD	Standard	R	Erre	3050x1300	10'x4'3"	0,9	-	5015C	S 2020-Y80R
0614	Verdino	STD	Standard	R	Erre	3050x1300	10'x4'3"	0,9	-	5575U	S 2010-B90G
0616	Grigio Alpaca	STD	Standard	R	Erre	3050x1300	10'x4'3"	0,9	-	407U	S 3502-Y
0619	Blu Artico	STD	Standard	R	Erre	3050x1300	10'x4'3"	0,9	-	2718C	S 2060-R70B
0621	Verde Foresta	STD	Standard	R	Erre	3050x1300	10'x4'3"	0,9	6003	350C	S 6030-G30Y
0622	Grigio Viola	STD	Standard	R	Erre	3050x1300	10'x4'3"	0,9	-	406LU	S 1502-Y50R
0623	Grigio Ferro	STD	Standard	R	Erre	3050x1300	10'x4'3"	0,9	-	432U	S 7500-N
0627	Verde Jaguar	STD	Standard	R	Erre	3050x1300	10'x4'3"	0,9	-	343C	S 6030-G
0634	Verde Mare	STD	Standard	R	Erre	3050x1300	10'x4'3"	0,9	6033	5483U	S 3030-B30G
0636	Verde Barbados	STD	Standard	R	Erre	3050x1300	10'x4'3"	0,9	6028	5535C	S 7020-G
0637	Giallino	STD	Standard	R	Erre	3050x1300	10'x4'3"	0,9	-	461C	S 0510-Y
0638	Rosso Fragola	STD	Standard	R	Erre	3050x1300	10'x4'3"	0,9	3017	1785C	S 0565-R
0639	Rosa Cammeo	STD	Standard	R	Erre	3050x1300	10'x4'3"	0,9	-	503C	S 0510-R
0641	Crocus	STD	Standard	R	Erre	3050x1300	10'x4'3"	0,9	-	277U	S 1020-R80B
0644	Turchese Pastello	STD	Standard	R	Erre	3050x1300	10'x4'3"	0,9	6034	5493U	S 2020-B50G
0647	Giallo Bisanzio	STD	Standard	R	Erre	3050x1300	10'x4'3"	0,9	1018	129C	S 0580-Y
0648	Giallo Murano	STD	Standard	R	Erre	3050x1300	10'x4'3"	0,9	-	155U	S 1020-Y20R
0651	Verde York	STD	Standard	R	Erre	3050x1300	10'x4'3"	0,9	-	573U	S 1010-B90G
0660	Verde Acido	STD	Standard	• LUC R	Lucida Erre	3050x1300	10'x4'3"	0,9	-	375C	S 0570-G30Y
0661	Giallo Gallio	STD	Standard	R	Erre	3050x1300	10'x4'3"	0,9	1016	379C	S 0550-G80Y
0662	Verde Cuba	STD	Standard	R	Erre	3050x1300	10'x4'3"	0,9	-	569C	S 3050-B70G
0664	Verde Francese	STD	Standard	R	Erre	3050x1300	10'x4'3"	0,9	6019	5575C	S 2020-G30Y
0665	Verde Scozia	STD	Standard	R	Erre	3050x1300	10'x4'3"	0,9	-	5513C	S 0510-B50G
0666	Grigio Piombo	STD	Standard	R	Erre	3050x1300	10'x4'3"	0,9	7044	Warm Gray 2U	S 2005-Y20R
0669	Verde Polinesia	STD	Standard	R	Erre	3050x1300	10'x4'3"	0,9	6027	318C	S 2030-B70G
0670	Giallo Altamira	STD	Standard	R	Erre	3050x1300	10'x4'3"	0,9	1018	107C	S 0570-Y
0673	Blu Violetto	STD	Standard	R	Erre	3050x1300	10'x4'3"	0,9	-	534U	S 6020-R70B
0675	Blu Greco	STD	Standard	R	Erre	3050x1300	10'x4'3"	0,9	-	284U	S 2030-R80B
0682	Arancio	STD	Standard	• LUC R	Lucida Erre	3050x1300	10'x4'3"	0,9	-	1375C	S 0570-Y50R
0685	Blu Spazio	STD	Standard	R	Erre	3050x1300	10'x4'3"	0,9	5022	280U	S 5040-R70B
0689	Porpora	STD	Standard	R	Erre	3050x1300	10'x4'3"	0,9	3004	491U	S 5040-R
0691	Rosa Persia	STD	Standard	R	Erre	3050x1300	10'x4'3"	0,9	-	158U	S 1060-Y60R
0692	Verde Farm	STD	Standard	R	Erre	3050x1300	10'x4'3"	0,9	6007	5605C	S 8010-G10Y
0693	Rosso Rubino	STD	Standard	• LUC R	Lucida Erre	3050x1300	10'x4'3"	0,9	3005	202U	S 5040-R10B
0698	Rosso Ciliegia	STD	Standard	R	Erre	3050x1300	10'x4'3"	0,9	3031	485U 2X	S 1580-Y90R
0699	Arancio Tagete	STD	Standard	R	Erre	3050x1300	10'x4'3"	0,9	2009	165U	S 0580-Y70R
0700	Grigio Vernice	STD	Standard	R	Erre	3050x1300	10'x4'3"	0,9	7024	Black 6 U	S 7502-B
0701	Cacao	STD	Standard	• LUC R	Lucida Erre	3050x1300	10'x4'3"	0,9	8017	1817C	S 8010-Y70R
0702	Blu Iris	STD	Standard	• LUC R	Lucida Erre	3050x1300	10'x4'3"	0,9	-	Blue 072 U	S 3060-R70B
0703	Arancio Marte	STD	Standard	R	Erre	3050x1300	10'x4'3"	0,9	2001	180C	S 2570-Y70R
0709	Melanzana	STD	Standard	• LUC R	Lucida Erre	3050x1300	10'x4'3"	0,9	4007	5115C	S 7020-R20B

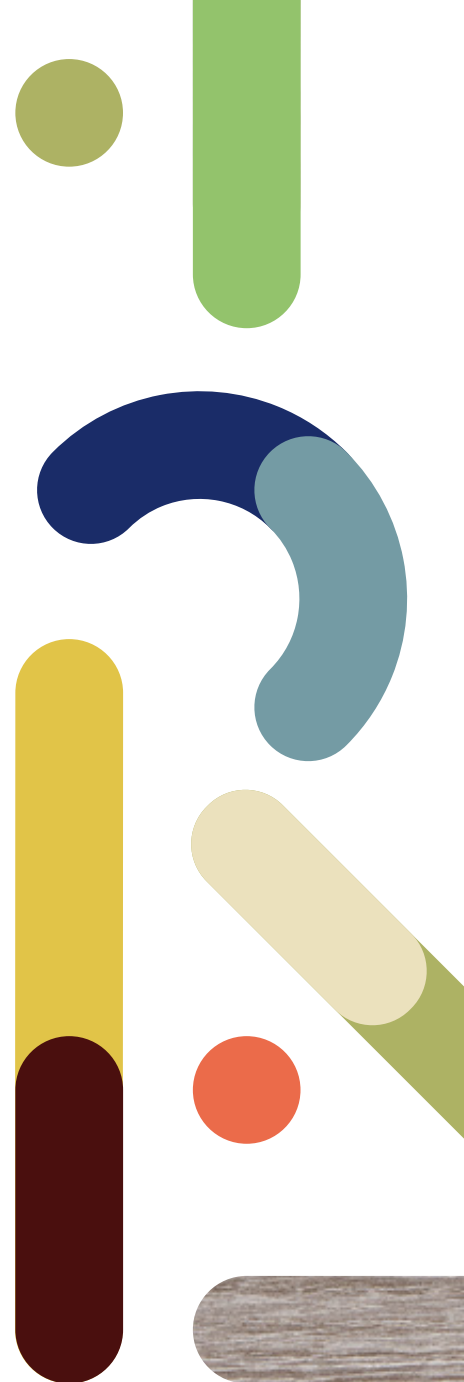

# COLORSINTESI SELECTED FINISHES

vg solo per applicazioni verticali

Codice	Nome	Tipologia		vg	Finitura	Formato (mm)	Formato (ft/in*)	Spessore (mm)	RAL Cl.	Pantone	NCS	
0001	Bianco	STD	Standard	•	CLI	Cliff	3050x1300	10'x4'3"	0,9	9016	10A01 (BS)	S 0500-N
					COR	Corallo						
					FRH	Farah						
					LAR	Larix						
					MSH	Mesh						
					MK	Mika						
					NKD	Naked						
					PXL	Pixel						
TX	Tex											
0204	Magnolia	STD	Standard	•	CLI	Cliff	3050x1300	10'x4'3"	0,9	-	-	S 0505-Y20R
					COR	Corallo						
					FRH	Farah						
					LAR	Larix						
					MSH	Mesh						
					MK	Mika						
					NKD	Naked						
					PXL	Pixel						
TX	Tex											
0211	Grigio Perla	STD	Standard	•	CLI	Cliff	3050x1300	10'x4'3"	0,9	7038	428U	S 2502-B
					COR	Corallo						
					FRH	Farah						
					LAR	Larix						
					MSH	Mesh						
					MK	Mika						
					NKD	Naked						
					PXL	Pixel						
TX	Tex											
0509	Nero	STD	Standard	•	CLI	Cliff	3050x1300	10'x4'3"	0,9	9004	Black C	S 9000-N
					COR	Corallo						
					FRH	Farah						
					LAR	Larix						
					MSH	Mesh						
					MK	Mika						
					NKD	Naked						
					PXL	Pixel						
TX	Tex											
0553	Cioccolato	STD	Standard	•	CLI	Cliff	3050x1300	10'x4'3"	0,9	-	439C	S 8010-Y30R
					COR	Corallo						
					FRH	Farah						
					LAR	Larix						
					MSH	Mesh						
					MK	Mika						
					NKD	Naked						
					PXL	Pixel						
TX	Tex											
0571	Rosso Oriente	STD	Standard	•	CLI	Cliff	3050x1300	10'x4'3"	0,9	3003	195C	S 2570-R
					COR	Corallo						
					FRH	Farah						
					LAR	Larix						
					MSH	Mesh						
					MK	Mika						
					NKD	Naked						
					PXL	Pixel						
TX	Tex											

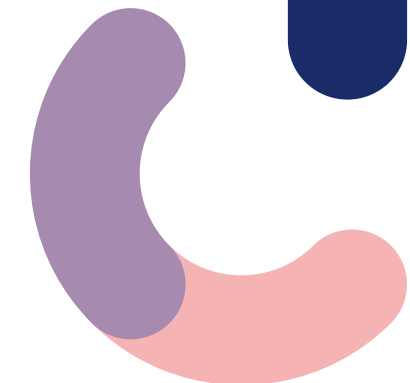

# UNICOLOR

Codice	Nome	Tipologia	Finitura	Formato (mm)	Formato (ft/in*)	Spessore (mm)	RAL Cl.	Pantone	NCS
0001	Bianco	UNI Unicolor	R Erre	3050x1300	10'x4'3"	1,2	9016	10A01 (BS)	S 0500-N
0204	Magnolia						-	-	S 0505-Y20R
0211	Grigio Perla						7038	428U	S 2502-B
0249	Bianco Decò						-	-	S 052-R50B
0509	Nero						9004	Black C	S 9000-N
0571	Rosso Oriente						3003	195C	S 2570-R

## COLOUR EVOLUTION

vg solo per applicazioni verticali

Codice	Nome	Tipologia	vg	Finitura	Formato (mm)	Formato (ft/in*)	Spessore (mm)
9202	Alu Yellow	STD Standard	•	LUC Lucida	3050x1300	10'x4'3"	0,9
9206	Alu Snow	STD Standard	•	LUC Lucida	3050x1300	10'x4'3"	0,9
			•	R Erre			
9208	Alu Fog	STD Standard	•	LUC Lucida	3050x1300	10'x4'3"	0,9
9209	Alu Rain	STD Standard	•	LUC Lucida	3050x1300	10'x4'3"	0,9
			•	R Erre			
9211	Alu Water	STD Standard	•	LUC Lucida	3050x1300	10'x4'3"	0,9
9213	Alu Flame	STD Standard	•	LUC Lucida	3050x1300	10'x4'3"	0,9
9214	Alu Fire	STD Standard	•	LUC Lucida	3050x1300	10'x4'3"	0,9
9215	Alu Burn	STD Standard	•	LUC Lucida	3050x1300	10'x4'3"	0,9
2416	Madreperlato 17	STD Standard		QZ Quarzo	3050x1300	10'x4'3"	0,9
2417	Madreperlato 18	STD Standard		QZ Quarzo	3050x1300	10'x4'3"	0,9
2439	Madreperlato 40	STD Standard		QZ Quarzo	3050x1300	10'x4'3"	0,9
2443	Madreperlato 44	STD Standard		QZ Quarzo	3050x1300	10'x4'3"	0,9
2444	Madreperlato 45	STD Standard		QZ Quarzo	3050x1300	10'x4'3"	0,9
2445	Madreperlato 46	STD Standard		QZ Quarzo	3050x1300	10'x4'3"	0,9
2446	Madreperlato 47	STD Standard		QZ Quarzo	3050x1300	10'x4'3"	0,9
2447	Madreperlato 48	STD Standard		QZ Quarzo	3050x1300	10'x4'3"	0,9

vg solo per applicazioni verticali  
vt vena traversa

## WOODS

Codice	Nome	Tipologia	vg	vt	Finitura	Formato (mm)	Formato (ft/in*)	Spessore (mm)
1286	Faggio Alpino	STD Standard			R Erre	3050x1300	10'x4'3"	0,9
1372	Noce Treviso	STD Standard			R Erre	3050x1300	10'x4'3"	0,9
1852	Faggio Giapponese	STD Standard			R Erre	3050x1300	10'x4'3"	0,9
1870	Faggio Lamellare	STD Standard			R Erre	3050x1300	10'x4'3"	0,9
1877	Rovere Fiammingo Chiaro	STD Standard			R Erre	3050x1300	10'x4'3"	0,9
1886	Noce Guarneri Scuro	STD Standard			R Erre	3050x1300	10'x4'3"	0,9
1890	Noce Guarneri Antichizzato	STD Standard			R Erre	3050x1300	10'x4'3"	0,9
1955	Acero Bianco	STD Standard	•		R Erre	3050x1300	10'x4'3"	0,9
1971	Ciliegio Aosta	STD Standard			R Erre	3050x1300	10'x4'3"	0,9
1984	Esche Bianco	STD Standard	•		LUC Lucida	3050x1300	10'x4'3"	0,9
1993	Pero Rosso	STD Standard			R Erre	3050x1300	10'x4'3"	0,9
3309	Ribo Beige	STD Standard			GH Ghibli	3050x1300	10'x4'3"	0,9
3310	Ribo Avana	STD Standard			GH Ghibli	3050x1300	10'x4'3"	0,9
4071	Rovere Calcinato Beige	STD Standard			R Erre	3050x1300	10'x4'3"	0,9
4098	Mogano Florida	STD Standard	•		LUC Lucida	3050x1300	10'x4'3"	0,9
4123	Mogano Amazzonia	STD Standard			R Erre	3050x1300	10'x4'3"	0,9
4128	Noce Listellare Crudo	STD Standard			R Erre	3050x1300	10'x4'3"	0,9
4176	Ontano Mielato	STD Standard			R Erre	3050x1300	10'x4'3"	0,9
4178	Faggio Junior	STD Standard			R Erre	3050x1300	10'x4'3"	0,9

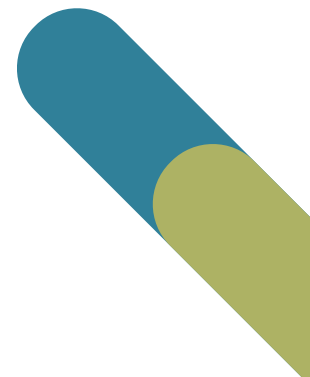
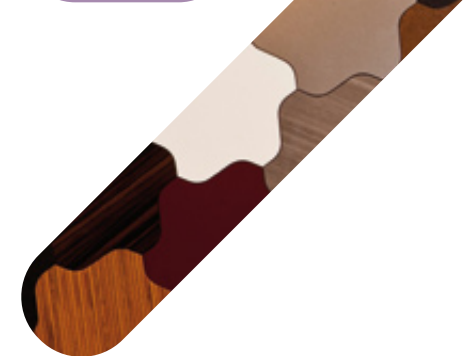

vg solo per applicazioni verticali  
vt vena traversa

Codice	Nome	Tipologia		vg	vt	Finitura		Formato (mm)	Formato (ft/in')	Spessore (mm)
4201	Marbella Rosato	STD	Standard	•		LUC	Lucida	3050x1300	10'x4'3"	0,9
4247	Teak Sonda	STD	Standard			R	Erre	3050x1300	10'x4'3"	0,9
4260	Wengel	STD	Standard			R	Erre	3050x1300	10'x4'3"	0,9
4268	Zebrato Zucchero	STD	Standard	•		LUC	Lucida	3050x1300	10'x4'3"	0,9
4303	Canaletto	STD	Standard			R	Erre	3050x1300	10'x4'3"	0,9
4325	Noce Coloniale	STD	Standard			R	Erre	3050x1300	10'x4'3"	0,9
4327	Acero Italiano	STD	Standard			R	Erre	3050x1300	10'x4'3"	0,9
4367	Rovere Rhone	STD	Standard			LAR	Larix	3050x1300	10'x4'3"	0,9
4384	Rovere Royal Moka	STD	Standard			LAR	Larix	3050x1300	10'x4'3"	0,9
4390	Zebrano Natural	STD	Standard			LAR	Larix	3050x1300	10'x4'3"	0,9
4416	Makassar Giava	STD	Standard			R	Erre	3050x1300	10'x4'3"	0,9
4418	Rovere Nervers	STD	Standard			LAR	Larix	3050x1300	10'x4'3"	0,9
4419	Rovere Allier VT	STD	Standard		•	R	Erre	3050x1300	10'x4'3"	0,9
4420	Rovere Allier	STD	Standard			R	Erre	3050x1300	10'x4'3"	0,9
4442	Wengè Lusaka	STD	Standard			R	Erre	3050x1300	10'x4'3"	0,9
4445	Lamphun Teak	STD	Standard			LAR	Larix	3050x1300	10'x4'3"	0,9
4450	Walnut Block	STD	Standard			R	Erre	3050x1300	10'x4'3"	0,9
4452	Legno Fino Chiaro	STD	Standard			LAR	Larix	3050x1300	10'x4'3"	0,9
4456	Rovere Zadar	STD	Standard			LAR	Larix	3050x1300	10'x4'3"	0,9
4471	Pao Marrone	STD	Standard			R	Erre	3050x1300	10'x4'3"	0,9
4472	Pao Grigio	STD	Standard			R	Erre	3050x1300	10'x4'3"	0,9
4475	Vesuvio	STD	Standard			LAR	Larix	3050x1300	10'x4'3"	0,9
4479	Ulivo Taggia	STD	Standard			LUC	Lucida	3050x1300	10'x4'3"	0,9
4484	Legno Fino Ruggine	STD	Standard			LAR	Larix	3050x1300	10'x4'3"	0,9
4485	Legno Fino Moka	STD	Standard			LAR	Larix	3050x1300	10'x4'3"	0,9
4486	Legno Fino Argilla	STD	Standard			LAR	Larix	3050x1300	10'x4'3"	0,9
4489	Oak Block	STD	Standard			R	Erre	3050x1300	10'x4'3"	0,9
4490	Tavolato Nero	STD	Standard			FLA	Flatting	4200x1600	13'8"x6'	0,9
4491	Tavolato Bianco	STD	Standard			FLA	Flatting	4200x1600	13'8"x6'	0,9
4492	Tavolato Ruggine	STD	Standard			FLA	Flatting	4200x1600	13'8"x6'	0,9
4493	Fenice Scuro	STD	Standard	•		LUC	Lucida	3050x1300	10'x4'3"	0,9
4494	Fenice Marrone	STD	Standard	•		LUC	Lucida	3050x1300	10'x4'3"	0,9
4495	Fenice Chiaro	STD	Standard	•		LUC	Lucida	3050x1300	10'x4'3"	0,9
4496	Lauter	STD	Standard	•	•	LUC	Lucida	3050x1300	10'x4'3"	0,9
4497	Ghota	STD	Standard	•	•	LUC	Lucida	3050x1300	10'x4'3"	0,9
4511	Rovere Fumo	STD	Standard			LAR	Larix	3050x1300	10'x4'3"	0,9
4512	Rovere Barrique	STD	Standard			R	Erre	3050x1300	10'x4'3"	0,9
4513	Pino Grey Chic	STD	Standard			LAR	Larix	3050x1300	10'x4'3"	0,9
4514	Rovere Smirne	STD	Standard			LAR	Larix	3050x1300	10'x4'3"	0,9
4515	Pino White Chic	STD	Standard			LAR	Larix	3050x1300	10'x4'3"	0,9
4516	Rovere Asburgo Scuro	STD	Standard			LAR	Larix	3050x1300	10'x4'3"	0,9
4517	Rovere Carbone	STD	Standard			R	Erre	3050x1300	10'x4'3"	0,9
4518	Nocino	STD	Standard			R	Erre	3050x1300	10'x4'3"	0,9
4519	Rovere Asburgo	STD	Standard			LAR	Larix	3050x1300	10'x4'3"	0,9
4520	Rovere Asburgo Naturale	STD	Standard			LAR	Larix	3050x1300	10'x4'3"	0,9
4521	Frassino Americano	STD	Standard			R	Erre	3050x1300	10'x4'3"	0,9

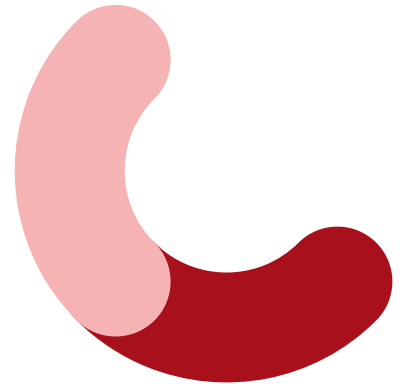
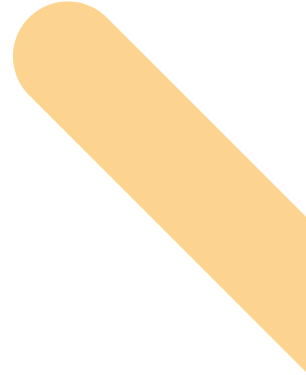

Codice	Nome	Tipologia		vg	Finitura	Formato (mm)	Formato (ft/in")	Spessore (mm)
2000	Alluminio	STD	Standard	•	SAT Satinata	3050x1300	10'x4'3"	1,0
2002	Alu	STD	Standard	•	OP Opaca	3050x1300	10'x4'3"	1,0
2003	Alluminio Dorato	STD	Standard	•	SAT Satinata	3050x1300	10'x4'3"	1,0
2005	Alluminio Lucido	STD	Standard	•	LUC Lucida	2440x1220	8'x4'	1,0
2006	Ottone Lucido	STD	Standard	•	LUC Lucida	2440x1220	8'x4'	1,0
2007	Canna di Fucile	STD	Standard	•	CT Cotton	2440x1220	8'x4'	1,0
2008	Rame CA	STD	Standard	•	SAT Satinata	2440x1220	8'x4'	1,0
2012	Alu-Steel	STD	Standard	•	SAT Satinata	3050x1300	10'x4'3"	1,0
2205	Magnetite	STD	Standard	•	LUC Lucida	3050x1300	10'x4'3"	0,9
2206	Reflex Titanium	STD	Standard	•	LUC Lucida	3050x1300	10'x4'3"	0,9
2209	Sunrise	STD	Standard	•	LUC Lucida	3050x1300	10'x4'3"	0,9
2211	Sunlight	STD	Standard	•	LUC Lucida	3050x1300	10'x4'3"	0,9
2516	Madreperla	STD	Standard	•	LUC Lucida	3050x1300	10'x4'3"	0,9
2550	Pervinca	STD	Standard	•	R Erre	3050x1300	10'x4'3"	0,9
2551	Visone	STD	Standard	•	R Erre	3050x1300	10'x4'3"	0,9
2575	Spazzolato Nero	STD	Standard	•	PES Pesca	3050x1300	10'x4'3"	0,9
2578	Spazzolato Argento	STD	Standard	•	PES Pesca	3050x1300	10'x4'3"	0,9
2606	Aluwave	STD	Standard	•	LUC Lucida	3050x1300	10'x4'3"	0,9
2608	Argento	STD	Standard	•	LUC Lucida	3050x1300	10'x4'3"	0,9
2617	Micro Nero	STD	Standard	•	LUC Lucida	3050x1300	10'x4'3"	0,9
2618	Sixty Verde	STD	Standard	•	TX Tex	3050x1300	10'x4'3"	0,9
2619	Sixty Crema	STD	Standard	•	TX Tex	3050x1300	10'x4'3"	0,9
2620	Sixty Bianco	STD	Standard	•	TX Tex	3050x1300	10'x4'3"	0,9
2621	Micro Pruno	STD	Standard	•	LUC Lucida	3050x1300	10'x4'3"	0,9
3099	Ecodecor Astro	STD	Standard		MK Mika	3050x1300	10'x4'3"	0,9
3109	Ecodecor Ginepro	STD	Standard		MK Mika	3050x1300	10'x4'3"	0,9
3112	Ecodecor Magnolia	STD	Standard		MK Mika	3050x1300	10'x4'3"	0,9
3149	Platino	STD	Standard		QZ Quarzo	3050x1300	10'x4'3"	0,9
3190	Copperfield Marrone	STD	Standard		R Erre	3050x1300	10'x4'3"	0,9
3191	Copperfield Avana	STD	Standard		R Erre	3050x1300	10'x4'3"	0,9
3192	Copperfield Grigio	STD	Standard		R Erre	3050x1300	10'x4'3"	0,9
3193	Copperfield Chiaro	STD	Standard		R Erre	3050x1300	10'x4'3"	0,9
3264	Piasentina	STD	Standard		CLI Cliff	3050x1300	10'x4'3"	0,9
3276	Firecoat	STD	Standard		R Erre	3050x1300	10'x4'3"	0,9
3279	Volcanic Ash	STD	Standard		R Erre	3050x1300	10'x4'3"	0,9
3283	Abstract Alum.	STD	Standard		R Erre	3050x1300	10'x4'3"	0,9
3294	Rust	STD	Standard		FLA Flatting	4200x1600	13'8"x6'	0,9
3296	Orion	STD	Standard		R Erre	3050x1300	10'x4'3"	0,9
3297	Red Storm	STD	Standard		R Erre	3050x1300	10'x4'3"	0,9
3302	Glitter Bianco	STD	Standard		MK Mika	3050x1300	10'x4'3"	0,9
3317	Sixty Nero	STD	Standard	•	TX Tex	3050x1300	10'x4'3"	0,9
3318	Sixty Grigio	STD	Standard	•	TX Tex	3050x1300	10'x4'3"	0,9
3319	Canovaccio Antracite	STD	Standard		LAR Larix	3050x1300	10'x4'3"	0,9
3320	Canovaccio B/N	STD	Standard		LAR Larix	3050x1300	10'x4'3"	0,9
3324	Porfido Naturale	STD	Standard		MK Mika	3050x1300	10'x4'3"	0,9
3325	Porfido Marrone	STD	Standard		MK Mika	3050x1300	10'x4'3"	0,9
3326	Porfido Grigio	STD	Standard		MK Mika	3050x1300	10'x4'3"	0,9
3327	Porfido Chiaro	STD	Standard		MK Mika	3050x1300	10'x4'3"	0,9
3328	Porfido Gesso	STD	Standard		MK Mika	3050x1300	10'x4'3"	0,9
3329	Porfido Nero	STD	Standard		MK Mika	3050x1300	10'x4'3"	0,9
3330	Corten Sabbia	STD	Standard		FLA Flatting	4200x1600	13'8"x6'	0,9
3331	Corten Grigio	STD	Standard		FLA Flatting	4200x1600	13'8"x6'	0,9



Per informazioni sulla rete commerciale, per scaricare informazioni tecniche e accedere ai servizi di consulenza Arpa consultare il sito [arpaindustriale.com](http://arpaindustriale.com)

### Tech

Consulenza e informazione tecnica pre e post vendita, in funzione della specifica esigenza progettuale e del settore di applicazione.

### Trends

Laboratorio di osservazione e segnalazione delle novità ed evoluzioni a livello mondiale, per essere sempre aggiornati sulle ultime tendenze dell'interior design.

### Hub

Piattaforma sperimentale di eventi e occasioni di incontro per condividere idee, esperienze, formazione e aggiornamento.

### Quick Sample

Servizio di consegna rapida dei campioni in formato A4 della referenza prescelta.



## Le principali caratteristiche dei decorativi HPL, in conformità con la norma europea EN 438

-  Resistente all'impatto
-  Resistente ai graffi
-  Stabile alla luce
-  Facile da pulire
-  Termoresistente (fino a 180°C)
-  Igienico
-  Adatto al contatto col cibo

≈70%  
Carta

≈30%  
Resine  
Termoindurenti

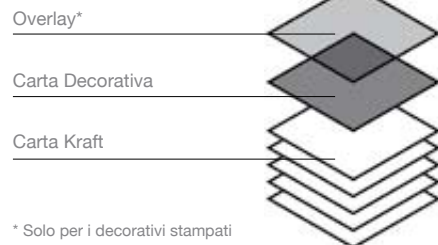

\* Solo per i decorativi stampati

## Oltre 50 anni di ricerca e tecnologia

Dal 1954, Arpa progetta e produce pannelli con tecnologia HPL di altissima qualità per le più svariate destinazioni d'uso: dall'architettura al design d'interni, dall'health care alla cantieristica navale, dal trasporto all'hospitality, dal retail al kitchen. Una vastissima gamma di prodotti, estremamente diversificati sia per struttura che per estetica.

I decorativi HPL Arpa sono prodotti nei 150.000 m2 di stabilimento di Bra (Piemonte) e sono tutti espressione di una vivace e originale creatività "made in Italy".

Gli oltre 50 anni di investimenti in ricerca, tecnologia avanzata e formazione del personale hanno permesso all'azienda di conquistare una posizione di primaria importanza sui mercati internazionali e una reputazione di grande affidabilità: un'industria che si distingue per competenza del personale, eccellenza e varietà del prodotto, flessibilità produttiva e rapidità del servizio.



**Arpa Industriale S.p.A.**

Via Piumati, 91  
12042 Bra (CN) – Italy  
Tel. +39 0172 436111  
Fax +39 0172 431151  
E-mail: arpa@arpaindustriale.com

**Filiale di Pesaro**

Via dell'Industria, 8/10  
Loc. Chiusa di Ginestreto  
61100 Pesaro (PU) - Italy  
Tel. +39 0721 482295/482012  
Fax +39 0721 482292  
E-mail: pesaro@arpaindustriale.com

**Filiale di Lissone**

Via B. Cellini, 29  
20035 Lissone (MI) - Italy  
Tel. +39 039 795525  
Fax +39 039 2782484  
E-mail: lissone@arpaindustriale.com

**Filiale di Padova**

Via Tamburin, 25  
35010 Limena (PD) - Italy  
Tel. +39 049 8848105  
Fax +39 049 8848004  
E-mail: padova@arpaindustriale.com

**Arpa add Bra**

Via Piumati, 91  
12042 Bra (CN) - Italy  
Tel. +39 0172 436111  
E-mail: addbra@arpaindustriale.com

**Arpa add Pesaro**

Viale della Repubblica, 46  
61121 Pesaro (PU) - Italy  
Tel. +39 0721 638780  
E-mail: addpesaro@arpaindustriale.com



Arpa Industriale è una società con socio unico  
e soggetta all'attività di direzione e coordinamento  
di Broadview Holding BV.

**Liberatoria**

La seguente liberatoria rappresenta una sintesi della liberatoria integrale applicabile (è possibile trovare la versione integrale su arpaindustriale.com). Le informazioni fornite da Arpa Industriale S.p.A. (in seguito: "Arpa") nel presente documento hanno un carattere meramente indicativo. Arpa non garantisce l'esattezza né la completezza di dette informazioni. Dalle informazioni fornite non deriva alcun diritto; il loro uso avviene a rischio e sotto la responsabilità del soggetto utilizzatore. Il documento non contiene alcuna garanzia relativa alle caratteristiche dei prodotti Arpa. Arpa non garantisce che le informazioni contenute in detto documento siano adeguate allo scopo per il quale la controparte le consulta. Il documento non contiene nessun disegno progettuale, calcolo strutturale, stima o altre garanzie o rappresentazioni su cui clienti o terzi possano fare affidamento. I colori rappresentati nelle comunicazioni di Arpa (fra cui si annoverano, a titolo tuttavia non esclusivo, i supporti stampati) e nei campioni dei prodotti Arpa possono differire dai colori effettivamente presenti nei prodotti originali che Arpa fornisce. I prodotti e i campioni di Arpa sono realizzati nel rispetto delle tolleranze cromatiche indicate; le tonalità cromatiche (altresi relative ai vari lotti di produzione) potrebbero

differire anche a fronte dell'effettivo utilizzo dello stesso colore. Anche l'angolo visuale influisce sulla percezione dei colori. I clienti ed i terzi sono tenuti a chiedere il parere di un consulente professionale del settore in merito all'utilizzo dei prodotti Arpa (e alla loro idoneità) per tutti gli scopi previsti nonché in relazione alle leggi e ai regolamenti applicabili. Arpa si riserva ogni diritto di modifica dei propri prodotti (e delle loro caratteristiche) senza darne comunicazione preventiva. Nei limiti massimi consentiti dalla legge applicabile, Arpa declina ogni responsabilità (sia in ambito contrattuale che extracontrattuale) in caso di danni di qualsiasi natura, derivanti o correlati all'utilizzo del presente documento, tranne nel caso e nella misura in cui tale danno sia stato cagionato da dolo o colpa grave da parte di Arpa e/o dalla sua direzione. A tutte le comunicazioni scritte o orali, proposte, offerte, preventivi, vendite, consegne e forniture e/o contratti di Arpa formulati sia a voce che per iscritto e a tutte le attività ivi connesse si applicano le "Condizioni Generali di Vendita" di Arpa Industriale S.p.A. I diritti d'autore e di proprietà intellettuale nonché tutti gli altri diritti relativi ai contenuti del presente documento (ivi compresi loghi, testi e immagini) sono di esclusiva proprietà di Arpa e/o dei suoi licenziatari.